

ОПИСАНИЕ МЕСТОПОЛОЖЕНИЯ ГРАНИЦ

ИВ-1. Зона озеленения специального назначения

(наименование объекта, местоположение границ которого описано (далее - объект))

Сведения об объекте

№ п/п	Характеристики объекта	Описание характеристик
1	2	3
1	Местоположение объекта	Республика Адыгея, г. Майкоп
2	Площадь объекта \pm величина погрешности определения площади ($P \pm \Delta P$)	1023038 \pm 1770 кв.м
3	Иные характеристики объекта	<p>Охрана природных территорий (Основной, предельные значения: 100-1000000); Виды разрешенного использования земельных участков - аналогичны видам разрешенного использования земельных участков с основными и условно разрешенными видами использования;</p> <p>Возведение вспомогательных объектов осуществляется только при наличии действующего разрешения на строительство основных и условно разрешенных объектов капитального строительства.</p> <p>Для всех видов объектов с основными и условно разрешенными видами использования вспомогательные виды разрешенного использования применяются в отношении объектов, технологически связанных с объектами, имеющими основной и условно разрешенный вид использования или обеспечивающих их безопасность в соответствии с нормативно-техническими документами, в том числе:</p> <ul style="list-style-type: none"> - объекты коммунального хозяйства (электро-, тепло-, газо-, водоснабжение, водоотведение, телефонизация и т.д.), необходимые для инженерного обеспечения объектов основных, условно разрешенных, а также иных вспомогательных видов использования; - проезды общего пользования; - благоустроенные, в том числе озелененные территории; - объекты, обеспечивающие общественную безопасность и безопасность объектов основных и условно разрешенных видов использования, включая противопожарную. <p>(Вспомогательный); Земельные участки (территории) общего пользования (Основной); Виды разрешенного использования земельных участков - аналогичны видам разрешенного использования земельных участков с основными и условно разрешенными видами использования;</p> <p>Возведение вспомогательных объектов осуществляется только при наличии действующего разрешения на строительство основных и условно разрешенных объектов капитального строительства.</p> <p>Для всех видов объектов с основными и условно разрешенными видами использования вспомогательные виды разрешенного использования применяются в отношении объектов, технологически связанных с объектами, имеющими основной и условно разрешенный вид использования или обеспечивающих их безопасность в соответствии с нормативно-техническими документами, в том числе:</p> <ul style="list-style-type: none"> - объекты коммунального хозяйства (электро-, тепло-, газо-, водоснабжение, водоотведение, телефонизация и т.д.), необходимые для инженерного обеспечения объектов

ОПИСАНИЕ МЕСТОПОЛОЖЕНИЯ ГРАНИЦ**ИВ-1. Зона озеленения специального назначения**

(наименование объекта, местоположение границ которого описано (далее - объект))

Сведения об объекте

1	2	3
		<p>основных, условно разрешенных, а также иных вспомогательных видов использования;</p> <ul style="list-style-type: none"> - проезды общего пользования; - благоустроенные, в том числе озелененные территории; - объекты, обеспечивающие общественную безопасность и безопасность объектов основных и условно разрешенных видов использования, включая противопожарную. <p>(Вспомогательный); Улично-дорожная сеть (Основной); Виды разрешенного использования земельных участков - аналогичны видам разрешенного использования земельных участков с основными и условно разрешенными видами использования;</p> <p>Возведение вспомогательных объектов осуществляется только при наличии действующего разрешения на строительство основных и условно разрешенных объектов капитального строительства.</p> <p>Для всех видов объектов с основными и условно разрешенными видами использования вспомогательные виды разрешенного использования применяются в отношении объектов, технологически связанных с объектами, имеющими основной и условно разрешенный вид использования или обеспечивающих их безопасность в соответствии с нормативно-техническими документами, в том числе:</p> <ul style="list-style-type: none"> - объекты коммунального хозяйства (электро-, тепло-, газо-, водоснабжение, водоотведение, телефонизация и т.д.), необходимые для инженерного обеспечения объектов <p>основных, условно разрешенных, а также иных вспомогательных видов использования;</p> <ul style="list-style-type: none"> - проезды общего пользования; - благоустроенные, в том числе озелененные территории; - объекты, обеспечивающие общественную безопасность и безопасность объектов основных и условно разрешенных видов использования, включая противопожарную. <p>(Вспомогательный); Благоустройство территории (Основной); Виды разрешенного использования земельных участков - аналогичны видам разрешенного использования земельных участков с основными и условно разрешенными видами использования;</p> <p>Возведение вспомогательных объектов осуществляется только при наличии действующего разрешения на строительство основных и условно разрешенных объектов капитального строительства.</p> <p>Для всех видов объектов с основными и условно разрешенными видами использования вспомогательные виды разрешенного использования применяются в отношении объектов, технологически связанных с объектами, имеющими основной и условно разрешенный вид использования или обеспечивающих их безопасность в соответствии с нормативно-техническими документами, в том числе:</p> <ul style="list-style-type: none"> - объекты коммунального хозяйства (электро-, тепло-, газо-, водоснабжение, водоотведение, телефонизация и т.д.),

ОПИСАНИЕ МЕСТОПОЛОЖЕНИЯ ГРАНИЦ**ИВ-1. Зона озеленения специального назначения**

(наименование объекта, местоположение границ которого описано (далее - объект))

Сведения об объекте

1	2	3
		<p>необходимые для инженерного обеспечения объектов основных, условно разрешенных, а также иных вспомогательных видов использования;</p> <ul style="list-style-type: none"> - проезды общего пользования; - благоустроенные, в том числе озелененные территории; - объекты, обеспечивающие общественную безопасность и безопасность объектов основных и условно разрешенных видов использования, включая противопожарную. <p>(Вспомогательный); Коммунальное обслуживание (Условно-разрешенный, предельные значения: 1-1000000); Виды разрешенного использования земельных участков - аналогичны видам разрешенного использования земельных участков с основными и условно разрешенными видами использования;</p> <p>Возведение вспомогательных объектов осуществляется только при наличии действующего разрешения на строительство основных и условно разрешенных объектов капитального строительства.</p> <p>Для всех видов объектов с основными и условно разрешенными видами использования вспомогательные виды разрешенного использования применяются в отношении объектов, технологически связанных с объектами, имеющими основной и условно разрешенный вид использования или обеспечивающих их безопасность в соответствии с нормативно-техническими документами, в том числе:</p> <ul style="list-style-type: none"> - объекты коммунального хозяйства (электро-, тепло-, газо-, водоснабжение, водоотведение, телефонизация и т.д.), <p>необходимые для инженерного обеспечения объектов основных, условно разрешенных, а также иных вспомогательных видов использования;</p> <ul style="list-style-type: none"> - проезды общего пользования; - благоустроенные, в том числе озелененные территории; - объекты, обеспечивающие общественную безопасность и безопасность объектов основных и условно разрешенных видов использования, включая противопожарную. <p>(Вспомогательный); Связь (Условно-разрешенный, предельные значения: 10-1000); Виды разрешенного использования земельных участков - аналогичны видам разрешенного использования земельных участков с основными и условно разрешенными видами использования;</p> <p>Возведение вспомогательных объектов осуществляется только при наличии действующего разрешения на строительство основных и условно разрешенных объектов капитального строительства.</p> <p>Для всех видов объектов с основными и условно разрешенными видами использования вспомогательные виды разрешенного использования применяются в отношении объектов, технологически связанных с объектами, имеющими основной и условно разрешенный вид использования или обеспечивающих их безопасность в соответствии с нормативно-техническими документами, в том числе:</p>

ОПИСАНИЕ МЕСТОПОЛОЖЕНИЯ ГРАНИЦ**ИВ-1. Зона озеленения специального назначения**

(наименование объекта, местоположение границ которого описано (далее - объект))

Сведения об объекте

1	2	3
		<ul style="list-style-type: none">- объекты коммунального хозяйства (электро-, тепло-, газо-, водоснабжение, водоотведение, телефонизация и т.д.), необходимые для инженерного обеспечения объектов основных, условно разрешенных, а также иных вспомогательных видов использования;- проезды общего пользования;- благоустроенные, в том числе озелененные территории;- объекты, обеспечивающие общественную безопасность и безопасность объектов основных и условно разрешенных видов использования, включая противопожарную. (Вспомогательный)

ОПИСАНИЕ МЕСТОПОЛОЖЕНИЯ ГРАНИЦ

ИВ-1. Зона озеленения специального назначения

(наименование объекта, местоположение границ которого описано (далее – объект))

Сведения о местоположении границ объекта

1. Система координат МСК-23, зона 2

2. Сведения о характерных точках границ объекта

Обозначение характерных точек границ	Координаты, м		Метод определения координат характерной точки	Средняя квадратическая погрешность положения характерной точки (M _t), м	Описание обозначения точки на местности (при наличии)
	X	Y			
1	2	3	4	5	6
1	426458.03	2233335.98	Аналитический метод	0.50	—
2	426476.45	2233385.65	Аналитический метод	0.50	—
3	426273.90	2233471.51	Аналитический метод	0.50	—
4	426631.41	2233661.43	Аналитический метод	0.50	—
5	426569.96	2233693.55	Аналитический метод	0.50	—
6	425965.03	2233351.18	Аналитический метод	0.50	—
7	425999.12	2233311.02	Аналитический метод	0.50	—
8	426218.04	2233435.20	Аналитический метод	0.50	—
1	426458.03	2233335.98	Аналитический метод	0.50	—
9	430592.01	2233567.84	Аналитический метод	0.50	—
10	430552.95	2233749.35	Аналитический метод	0.50	—
11	430628.91	2233765.08	Аналитический метод	0.50	—
12	430520.77	2234016.01	Аналитический метод	0.50	—
13	430504.70	2234053.64	Аналитический метод	0.50	—
14	430483.89	2234084.75	Аналитический метод	0.50	—
15	430466.74	2234093.97	Аналитический метод	0.50	—
16	430454.15	2234106.72	Аналитический метод	0.50	—
17	430425.49	2234114.81	Аналитический метод	0.50	—
18	430401.42	2234117.09	Аналитический метод	0.50	—

ОПИСАНИЕ МЕСТОПОЛОЖЕНИЯ ГРАНИЦ**ИВ-1. Зона озеленения специального назначения**

(наименование объекта, местоположение границ которого описано (далее – объект))

Сведения о местоположении границ объекта

1	2	3	4	5	6
19	430357.81	2234107.62	Аналитический метод	0.50	—
20	430261.48	2234084.58	Аналитический метод	0.50	—
21	430192.97	2234070.30	Аналитический метод	0.50	—
22	430117.94	2234050.53	Аналитический метод	0.50	—
23	430192.89	2233750.65	Аналитический метод	0.50	—
24	430268.82	2233797.51	Аналитический метод	0.50	—
25	430267.32	2233802.91	Аналитический метод	0.50	—
26	430266.98	2233804.13	Аналитический метод	0.50	—
27	430264.97	2233811.35	Аналитический метод	0.50	—
28	430264.64	2233812.56	Аналитический метод	0.50	—
29	430262.11	2233821.65	Аналитический метод	0.50	—
30	430261.78	2233822.86	Аналитический метод	0.50	—
31	430255.16	2233846.66	Аналитический метод	0.50	—
32	430254.65	2233848.53	Аналитический метод	0.50	—
33	430220.60	2233971.06	Аналитический метод	0.50	—
34	430374.91	2234006.00	Аналитический метод	0.50	—
35	430377.02	2234006.48	Аналитический метод	0.50	—
36	430408.74	2234013.66	Аналитический метод	0.50	—
37	430441.55	2233938.66	Аналитический метод	0.50	—
38	430442.03	2233937.55	Аналитический метод	0.50	—
39	430446.21	2233928.00	Аналитический метод	0.50	—
40	430446.70	2233926.89	Аналитический метод	0.50	—
41	430448.58	2233922.58	Аналитический метод	0.50	—
42	430449.07	2233921.47	Аналитический метод	0.50	—
43	430471.73	2233869.66	Аналитический метод	0.50	—

ОПИСАНИЕ МЕСТОПОЛОЖЕНИЯ ГРАНИЦ

ИВ-1. Зона озеленения специального назначения

(наименование объекта, местоположение границ которого описано (далее – объект))

Сведения о местоположении границ объекта

1	2	3	4	5	6
44	430533.53	2233731.84	Аналитический метод	0.50	—
45	430240.76	2233552.35	Аналитический метод	0.50	—
46	430214.98	2233600.79	Аналитический метод	0.50	—
47	430164.80	2233569.62	Аналитический метод	0.50	—
48	430206.48	2233480.07	Аналитический метод	0.50	—
49	430405.57	2233599.82	Аналитический метод	0.50	—
50	430485.98	2233542.67	Аналитический метод	0.50	—
51	430486.96	2233536.70	Аналитический метод	0.50	—
52	430586.33	2233566.49	Аналитический метод	0.50	—
9	430592.01	2233567.84	Аналитический метод	0.50	—
53	426327.30	2232986.13	Аналитический метод	0.50	—
54	426372.89	2233108.10	Аналитический метод	0.50	—
55	426275.30	2233150.31	Аналитический метод	0.50	—
56	426153.28	2233063.48	Аналитический метод	0.50	—
57	426241.05	2233024.04	Аналитический метод	0.50	—
58	426245.91	2233026.45	Аналитический метод	0.50	—
59	426258.68	2233052.75	Аналитический метод	0.50	—
60	426239.40	2233063.58	Аналитический метод	0.50	—
61	426251.38	2233098.48	Аналитический метод	0.50	—
62	426278.54	2233118.02	Аналитический метод	0.50	—
63	426350.24	2233082.64	Аналитический метод	0.50	—
64	426302.01	2232994.40	Аналитический метод	0.50	—
65	426319.99	2232988.32	Аналитический метод	0.50	—
53	426327.30	2232986.13	Аналитический метод	0.50	—

ОПИСАНИЕ МЕСТОПОЛОЖЕНИЯ ГРАНИЦ**ИВ-1. Зона озеленения специального назначения**

(наименование объекта, местоположение границ которого описано (далее – объект))

Сведения о местоположении границ объекта

1	2	3	4	5	6
66	436846.22	2227952.26	Аналитический метод	0.50	—
67	436872.48	2227978.85	Аналитический метод	0.50	—
68	437247.25	2228378.67	Аналитический метод	0.50	—
69	436896.91	2228647.81	Аналитический метод	0.50	—
70	436493.82	2228243.02	Аналитический метод	0.50	—
71	436205.45	2228514.64	Аналитический метод	0.50	—
72	436236.17	2228546.06	Аналитический метод	0.50	—
73	436105.37	2228649.62	Аналитический метод	0.50	—
74	435931.04	2228787.65	Аналитический метод	0.50	—
75	435665.70	2229027.85	Аналитический метод	0.50	—
76	435386.40	2229301.57	Аналитический метод	0.50	—
77	435157.37	2229519.42	Аналитический метод	0.50	—
78	435470.19	2229857.37	Аналитический метод	0.50	—
79	435549.02	2229938.89	Аналитический метод	0.50	—
80	435508.73	2229978.80	Аналитический метод	0.50	—
81	435260.38	2230224.85	Аналитический метод	0.50	—
82	435120.95	2230363.82	Аналитический метод	0.50	—
83	434829.11	2230650.42	Аналитический метод	0.50	—
84	434823.90	2230659.25	Аналитический метод	0.50	—
85	434522.29	2230883.63	Аналитический метод	0.50	—
86	434503.49	2230898.44	Аналитический метод	0.50	—
87	434475.22	2230920.70	Аналитический метод	0.50	—
88	434434.65	2230952.66	Аналитический метод	0.50	—
89	434427.34	2230965.33	Аналитический метод	0.50	—
90	434419.44	2230979.02	Аналитический метод	0.50	—

ОПИСАНИЕ МЕСТОПОЛОЖЕНИЯ ГРАНИЦ**ИВ-1. Зона озеленения специального назначения**

(наименование объекта, местоположение границ которого описано (далее – объект))

Сведения о местоположении границ объекта

1	2	3	4	5	6
91	434468.20	2230979.08	Аналитический метод	0.50	—
92	434503.95	2230979.12	Аналитический метод	0.50	—
93	434501.01	2230981.97	Аналитический метод	0.50	—
94	434490.99	2230991.77	Аналитический метод	0.50	—
95	434362.64	2230993.47	Аналитический метод	0.50	—
96	434362.71	2230993.27	Аналитический метод	0.50	—
97	434581.42	2230802.64	Аналитический метод	0.50	—
98	434911.40	2230522.97	Аналитический метод	0.50	—
99	434857.80	2230468.99	Аналитический метод	0.50	—
100	435412.93	2229917.42	Аналитический метод	0.50	—
101	435088.95	2229582.26	Аналитический метод	0.50	—
102	434522.31	2230131.11	Аналитический метод	0.50	—
103	434482.33	2230090.86	Аналитический метод	0.50	—
104	434448.87	2230059.22	Аналитический метод	0.50	—
105	433997.33	2229631.54	Аналитический метод	0.50	—
106	433946.97	2229668.74	Аналитический метод	0.50	—
107	433921.34	2229644.41	Аналитический метод	0.50	—
108	433951.20	2229603.69	Аналитический метод	0.50	—
109	433955.04	2229600.88	Аналитический метод	0.50	—
110	434000.91	2229566.00	Аналитический метод	0.50	—
111	434069.40	2229631.01	Аналитический метод	0.50	—
112	434105.43	2229665.60	Аналитический метод	0.50	—
113	434483.23	2230022.89	Аналитический метод	0.50	—
114	434691.76	2229835.86	Аналитический метод	0.50	—
115	434729.98	2229792.47	Аналитический метод	0.50	—

ОПИСАНИЕ МЕСТОПОЛОЖЕНИЯ ГРАНИЦ**ИВ-1. Зона озеленения специального назначения**

(наименование объекта, местоположение границ которого описано (далее – объект))

Сведения о местоположении границ объекта

1	2	3	4	5	6
116	435028.22	2229502.08	Аналитический метод	0.50	—
117	434735.93	2229197.32	Аналитический метод	0.50	—
118	434396.79	2229539.25	Аналитический метод	0.50	—
119	434308.50	2229450.61	Аналитический метод	0.50	—
120	434088.82	2229222.10	Аналитический метод	0.50	—
121	434019.91	2229149.73	Аналитический метод	0.50	—
122	434007.55	2229150.79	Аналитический метод	0.50	—
123	433971.14	2229112.60	Аналитический метод	0.50	—
124	433970.10	2229110.36	Аналитический метод	0.50	—
125	433970.24	2229097.70	Аналитический метод	0.50	—
126	433815.02	2228950.27	Аналитический метод	0.50	—
127	433807.88	2228952.70	Аналитический метод	0.50	—
128	433791.76	2228936.84	Аналитический метод	0.50	—
129	433787.83	2228933.07	Аналитический метод	0.50	—
130	433793.02	2228925.19	Аналитический метод	0.50	—
131	433776.05	2228908.21	Аналитический метод	0.50	—
132	433774.48	2228906.95	Аналитический метод	0.50	—
133	433693.83	2228828.47	Аналитический метод	0.50	—
134	433718.63	2228792.51	Аналитический метод	0.50	—
135	434046.12	2229133.96	Аналитический метод	0.50	—
136	434208.22	2229303.76	Аналитический метод	0.50	—
137	434296.18	2229394.41	Аналитический метод	0.50	—
138	434390.75	2229501.72	Аналитический метод	0.50	—
139	434504.36	2229387.04	Аналитический метод	0.50	—
140	434667.73	2229209.33	Аналитический метод	0.50	—

ОПИСАНИЕ МЕСТОПОЛОЖЕНИЯ ГРАНИЦ**ИВ-1. Зона озеленения специального назначения**

(наименование объекта, местоположение границ которого описано (далее – объект))

Сведения о местоположении границ объекта

1	2	3	4	5	6
141	434671.14	2229205.62	Аналитический метод	0.50	—
142	434678.69	2229213.20	Аналитический метод	0.50	—
143	434878.19	2229015.21	Аналитический метод	0.50	—
144	434811.43	2228950.37	Аналитический метод	0.50	—
145	434859.08	2228901.29	Аналитический метод	0.50	—
146	434575.23	2228614.98	Аналитический метод	0.50	—
147	434195.68	2228232.14	Аналитический метод	0.50	—
148	434207.36	2228217.69	Аналитический метод	0.50	—
149	434431.61	2228408.65	Аналитический метод	0.50	—
150	434453.68	2228430.50	Аналитический метод	0.50	—
151	434455.92	2228428.23	Аналитический метод	0.50	—
152	434613.84	2228578.10	Аналитический метод	0.50	—
153	434606.10	2228587.29	Аналитический метод	0.50	—
154	434623.42	2228605.54	Аналитический метод	0.50	—
155	434630.45	2228613.02	Аналитический метод	0.50	—
156	434639.31	2228622.64	Аналитический метод	0.50	—
157	434643.24	2228626.62	Аналитический метод	0.50	—
158	434757.34	2228742.43	Аналитический метод	0.50	—
159	434744.27	2228756.16	Аналитический метод	0.50	—
160	434755.76	2228767.44	Аналитический метод	0.50	—
161	434757.16	2228768.84	Аналитический метод	0.50	—
162	434759.92	2228771.53	Аналитический метод	0.50	—
163	434765.11	2228776.63	Аналитический метод	0.50	—
164	434776.53	2228764.99	Аналитический метод	0.50	—
165	434818.14	2228802.58	Аналитический метод	0.50	—

ОПИСАНИЕ МЕСТОПОЛОЖЕНИЯ ГРАНИЦ**ИВ-1. Зона озеленения специального назначения**

(наименование объекта, местоположение границ которого описано (далее – объект))

Сведения о местоположении границ объекта

1	2	3	4	5	6
166	434821.06	2228805.62	Аналитический метод	0.50	—
167	434950.34	2228939.76	Аналитический метод	0.50	—
168	435093.01	2228801.02	Аналитический метод	0.50	—
169	435616.15	2228376.17	Аналитический метод	0.50	—
170	435949.02	2228105.85	Аналитический метод	0.50	—
171	435979.63	2228125.22	Аналитический метод	0.50	—
172	436251.31	2228402.89	Аналитический метод	0.50	—
173	436254.24	2228405.88	Аналитический метод	0.50	—
174	436273.56	2228389.95	Аналитический метод	0.50	—
175	436305.05	2228392.06	Аналитический метод	0.50	—
176	436507.12	2228194.71	Аналитический метод	0.50	—
177	436616.50	2228095.21	Аналитический метод	0.50	—
178	436791.59	2228005.90	Аналитический метод	0.50	—
66	436846.22	2227952.26	Аналитический метод	0.50	—
179	435964.54	2228129.89	Аналитический метод	0.50	—
180	435966.84	2228130.35	Аналитический метод	0.50	—
181	435971.12	2228131.06	Аналитический метод	0.50	—
182	435975.07	2228132.36	Аналитический метод	0.50	—
183	436249.48	2228404.39	Аналитический метод	0.50	—
184	436247.18	2228408.22	Аналитический метод	0.50	—
185	436028.87	2228615.30	Аналитический метод	0.50	—
186	435780.18	2228851.20	Аналитический метод	0.50	—
187	435759.59	2228868.64	Аналитический метод	0.50	—
188	435539.87	2229037.16	Аналитический метод	0.50	—

ОПИСАНИЕ МЕСТОПОЛОЖЕНИЯ ГРАНИЦ**ИВ-1. Зона озеленения специального назначения**

(наименование объекта, местоположение границ которого описано (далее – объект))

Сведения о местоположении границ объекта

1	2	3	4	5	6
189	435347.40	2229184.79	Аналитический метод	0.50	—
190	435326.01	2229202.43	Аналитический метод	0.50	—
191	435321.80	2229204.67	Аналитический метод	0.50	—
192	435317.22	2229207.11	Аналитический метод	0.50	—
193	435026.89	2228904.74	Аналитический метод	0.50	—
194	435115.90	2228820.51	Аналитический метод	0.50	—
195	435140.90	2228798.67	Аналитический метод	0.50	—
196	435202.80	2228748.65	Аналитический метод	0.50	—
197	435550.23	2228467.23	Аналитический метод	0.50	—
198	435597.01	2228430.05	Аналитический метод	0.50	—
199	435622.09	2228410.10	Аналитический метод	0.50	—
200	435905.73	2228180.34	Аналитический метод	0.50	—
201	435907.36	2228178.87	Аналитический метод	0.50	—
202	435915.21	2228171.06	Аналитический метод	0.50	—
203	435921.48	2228166.85	Аналитический метод	0.50	—
179	435964.54	2228129.89	Аналитический метод	0.50	—
204	435022.81	2228913.71	Аналитический метод	0.50	—
205	435308.49	2229216.83	Аналитический метод	0.50	—
206	435225.21	2229303.99	Аналитический метод	0.50	—
207	435034.61	2229495.86	Аналитический метод	0.50	—
208	434746.81	2229188.74	Аналитический метод	0.50	—
204	435022.81	2228913.71	Аналитический метод	0.50	—

ОПИСАНИЕ МЕСТОПОЛОЖЕНИЯ ГРАНИЦ**ИВ-1. Зона озеленения специального назначения**

(наименование объекта, местоположение границ которого описано (далее – объект))

Сведения о местоположении границ объекта**3. Сведения о характерных точках части (частей) границы объекта**

Обозначение характерных точек части границы	Координаты, м		Метод определения координат характерной точки	Средняя квадратическая погрешность положения характерной точки (M_t), м	Описание обозначения точки на местности (при наличии)
	X	Y			
1	2	3	4	5	6
Часть №					

ОПИСАНИЕ МЕСТОПОЛОЖЕНИЯ ГРАНИЦ

ИВ-1. Зона озеленения специального назначения

(наименование объекта, местоположение границ которого описано (далее – объект))

Сведения о местоположении измененных (уточненных) границ объекта

1. Система координат МСК-23, зона 2

2. Сведения о характерных точках границ объекта

Обозначение характерных точек границ	Существующие координаты, м		Измененные (уточненные) координаты, м		Метод определения координат характерной точки	Средняя квадратическая погрешность положения характерной точки (M_t), м	Описание обозначения точки на местности (при наличии)
	X	Y	X	Y			
1	2	3	4	5	6	7	8
—	—	—	—	—	—	—	—

3. Сведения о характерных точках части (частей) границы объекта

Часть №

Обозначение характерных точек границ	Существующие координаты, м		Измененные (уточненные) координаты, м		Метод определения координат характерной точки	Средняя квадратическая погрешность положения характерной точки (M_t), м	Описание обозначения точки на местности (при наличии)
	X	Y	X	Y			
1	2	3	4	5	6	7	8
—	—	—	—	—	—	—	—

ОПИСАНИЕ МЕСТОПОЛОЖЕНИЯ ГРАНИЦ**ИВ-1. Зона озеленения специального назначения**

(наименование объекта, местоположение границ которого описано (далее – объект))

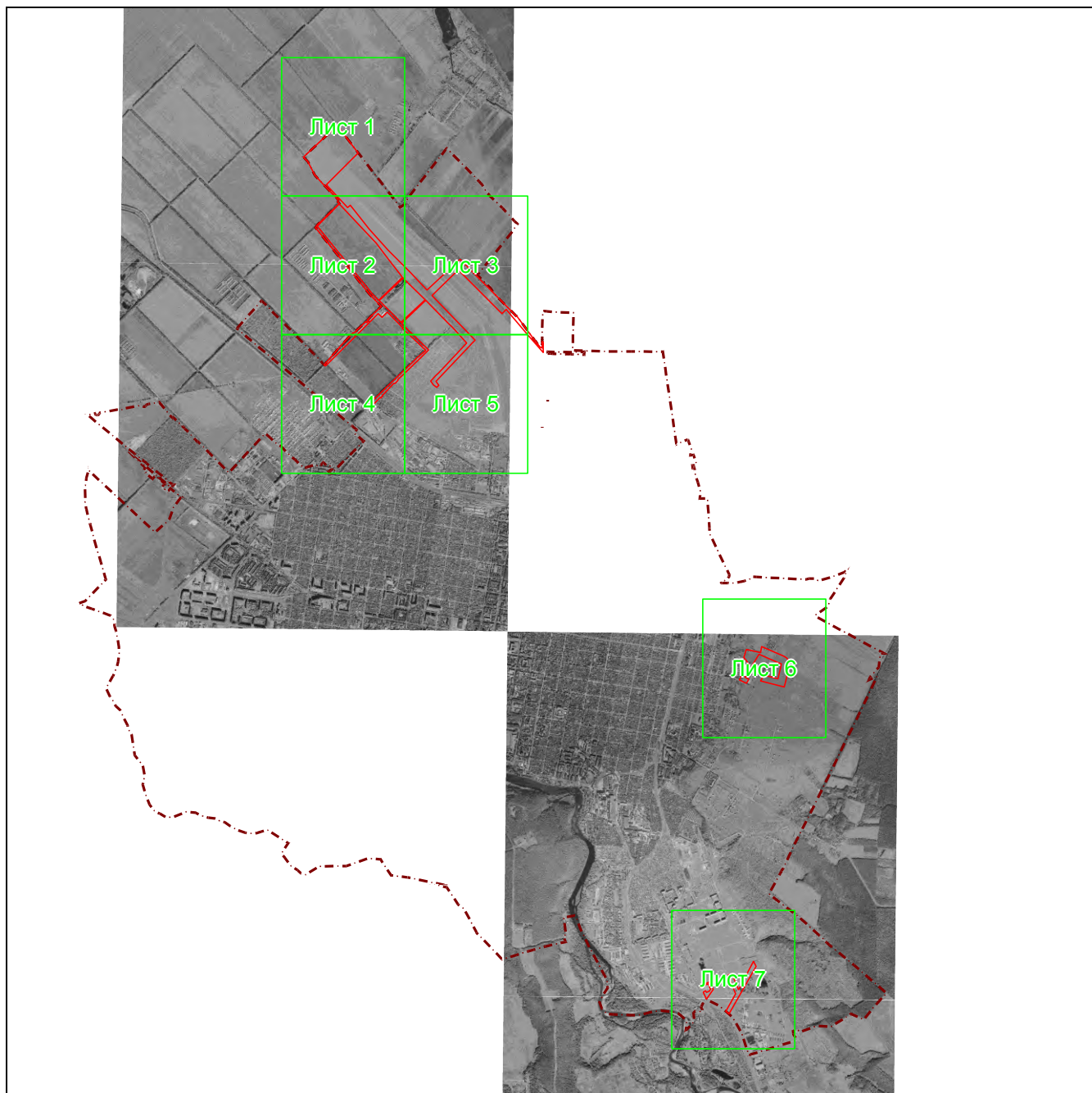
План границ объекта**Основной лист****Масштаб 1: 78759****Используемые условные знаки и обозначения:**

– область выносного листа,

23

– номер выносного листа.

Остальные используемые условные знаки и обозначения приведены на отдельной странице в конце раздела.

Подпись

Рыбова В. П. Дата 15 декабря 2022 г.

Место для оттиска печати (при наличии) лица, составившего описание местоположения границ объекта

ОПИСАНИЕ МЕСТОПОЛОЖЕНИЯ ГРАНИЦ**ИВ-1. Зона озеленения специального назначения**

(наименование объекта, местоположение границ которого описано (далее – объект))

План границ объекта**Выносной лист №1****Масштаб 1:10000**

Используемые условные знаки и обозначения приведены на отдельной странице в конце раздела.

Подпись

Рыбова В. П. Дата 15 декабря 2022 г.

Место для оттиска печати (при наличии) лица, составившего описание местоположения границ объекта

ОПИСАНИЕ МЕСТОПОЛОЖЕНИЯ ГРАНИЦ**ИВ-1. Зона озеленения специального назначения**

(наименование объекта, местоположение границ которого описано (далее – объект))

План границ объекта**Выносной лист №2****Масштаб 1:10000**

Используемые условные знаки и обозначения приведены на отдельной странице в конце раздела.

Подпись

Рыбова В. П. Дата 15 декабря 2022 г.

Место для оттиска печати (при наличии) лица, составившего описание местоположения границ объекта

ОПИСАНИЕ МЕСТОПОЛОЖЕНИЯ ГРАНИЦ**ИВ-1. Зона озеленения специального назначения**

(наименование объекта, местоположение границ которого описано (далее – объект))

План границ объекта**Выносной лист №4****Масштаб 1:10000**

Используемые условные знаки и обозначения приведены на отдельной странице в конце раздела.

Подпись

Рыбова В. П. Дата 15 декабря 2022 г.

Место для оттиска печати (при наличии) лица, составившего описание местоположения границ объекта

ОПИСАНИЕ МЕСТОПОЛОЖЕНИЯ ГРАНИЦ**ИВ-1. Зона озеленения специального назначения**

(наименование объекта, местоположение границ которого описано (далее – объект))

План границ объекта**Выносной лист №5****Масштаб 1:10000**

Используемые условные знаки и обозначения приведены на отдельной странице в конце раздела.

Подпись

Рыбова В. П. Дата 15 декабря 2022 г.

Место для оттиска печати (при наличии) лица, составившего описание местоположения границ объекта

ОПИСАНИЕ МЕСТОПОЛОЖЕНИЯ ГРАНИЦ**ИВ-1. Зона озеленения специального назначения**

(наименование объекта, местоположение границ которого описано (далее – объект))

План границ объекта**Выносной лист №6****Масштаб 1:10000**

Используемые условные знаки и обозначения приведены на отдельной странице в конце раздела.

Подпись

Рыбова В. П. Дата 15 декабря 2022 г.

Место для оттиска печати (при наличии) лица, составившего описание местоположения границ объекта

ОПИСАНИЕ МЕСТОПОЛОЖЕНИЯ ГРАНИЦ**ИВ-1. Зона озеленения специального назначения**

(наименование объекта, местоположение границ которого описано (далее – объект))

План границ объекта**Выносной лист №7****Масштаб 1:10000**

Используемые условные знаки и обозначения приведены на отдельной странице в конце раздела.

Подпись





Рыбова В. П. Дата 15 декабря 2022 г.

Место для оттиска печати (при наличии) лица, составившего описание местоположения границ объекта

ОПИСАНИЕ МЕСТОПОЛОЖЕНИЯ ГРАНИЦ**ИВ-1. Зона озеленения специального назначения**

(наименование объекта, местоположение границ которого описано (далее – объект))

План границ объекта**Используемые условные знаки и обозначения:**

-  – граница объекта,
-  – установленная граница муниципального образования,
-  – установленная граница населенного пункта,
-  – граница земельного участка,
-  – характерная точка объекта.

ОПИСАНИЕ МЕСТОПОЛОЖЕНИЯ ГРАНИЦ**ИБ-1. Зона озеленения специального назначения**

(наименование объекта)

Прохождение границы		Описание прохождения границы
от точки	до точки	
1	2	3
1	2	По границам земельного участка
2	3	По границам земельного участка
3	4	По границам земельного участка
4	5	По границам земельного участка
5	6	По границам земельного участка
6	7	По границам земельного участка
7	8	По границам земельного участка
8	1	По границам земельного участка
9	10	По границам земельного участка
10	11	По границам земельного участка
11	12	По границам земельного участка
12	13	По границам земельного участка
13	14	По границам земельного участка
14	15	По границам земельного участка
15	16	По границам земельного участка
16	17	По границам земельного участка
17	18	По границам земельного участка
18	19	По границам земельного участка
19	20	По границам земельного участка
20	21	По границам земельного участка
21	22	По границам земельного участка
22	23	По границам земельного участка
23	24	По границам земельного участка
24	25	По границам земельного участка
25	26	По границам земельного участка
26	27	По границам земельного участка
27	28	По границам земельного участка
28	29	По границам земельного участка
29	30	По границам земельного участка
30	31	По границам земельного участка
31	32	По границам земельного участка
32	33	По границам земельного участка
33	34	По границам земельного участка
34	35	По границам земельного участка
35	36	По границам земельного участка
36	37	По границам земельного участка
37	38	По границам земельного участка
38	39	По границам земельного участка
39	40	По границам земельного участка
40	41	По границам земельного участка
41	42	По границам земельного участка
42	43	По границам земельного участка
43	44	По границам земельного участка
44	45	По границам земельного участка
45	46	По границам земельного участка
46	47	По границам земельного участка
47	48	По границам земельного участка
48	49	По границам земельного участка
49	50	По границам земельного участка
50	51	По границам земельного участка
51	52	По границам земельного участка
52	9	По границам земельного участка

ОПИСАНИЕ МЕСТОПОЛОЖЕНИЯ ГРАНИЦ**ИВ-1. Зона озеленения специального назначения**

(наименование объекта)

1	2	3
53	54	По границам земельного участка
54	55	По границам земельного участка
55	56	По границам земельного участка
56	57	По границам земельного участка
57	58	По границам земельного участка
58	59	По границам земельного участка
59	60	По границам земельного участка
60	61	По границам земельного участка
61	62	По границам земельного участка
62	63	По границам земельного участка
63	64	По границам земельного участка
64	65	По границам земельного участка
65	53	По границам земельного участка
66	67	По границам земельного участка
67	68	По границам земельного участка
68	69	По границам земельного участка
69	70	По границам земельного участка
70	71	По границам земельного участка
71	72	По границам земельного участка
72	73	По границам земельного участка
73	74	По границам земельного участка
74	75	По границам земельного участка
75	76	По границам земельного участка
76	77	По границам земельного участка
77	78	По границам земельного участка
78	79	По границам земельного участка
79	80	По границам земельного участка
80	81	По границам земельного участка
81	82	По границам земельного участка
82	83	По границам земельного участка
83	84	По границам земельного участка
84	85	По границам земельного участка
85	86	По границам земельного участка
86	87	По границам земельного участка
87	88	По границам земельного участка
88	89	По границам земельного участка
89	90	По границам земельного участка
90	91	По границам земельного участка
91	92	По границам земельного участка
92	93	По границам земельного участка
93	94	По границам земельного участка
94	95	По границам земельного участка
95	96	По границам земельного участка
96	97	По границам земельного участка
97	98	По границам земельного участка
98	99	По границам земельного участка
99	100	По границам земельного участка
100	101	По границам земельного участка
101	102	По границам земельного участка
102	103	По границам земельного участка
103	104	По границам земельного участка
104	105	По границам земельного участка
105	106	По границам земельного участка
106	107	По границам земельного участка

ОПИСАНИЕ МЕСТОПОЛОЖЕНИЯ ГРАНИЦ**ИВ-1. Зона озеленения специального назначения**

(наименование объекта)

1	2	3
107	108	По границам земельного участка
108	109	По границам земельного участка
109	110	По границам земельного участка
110	111	По границам земельного участка
111	112	По границам земельного участка
112	113	По границам земельного участка
113	114	По границам земельного участка
114	115	По границам земельного участка
115	116	По границам земельного участка
116	117	По границам земельного участка
117	118	По границам земельного участка
118	119	По границам земельного участка
119	120	По границам земельного участка
120	121	По границам земельного участка
121	122	По границам земельного участка
122	123	По границам земельного участка
123	124	По границам земельного участка
124	125	По границам земельного участка
125	126	По границам земельного участка
126	127	По границам земельного участка
127	128	По границам земельного участка
128	129	По границам земельного участка
129	130	По границам земельного участка
130	131	По границам земельного участка
131	132	По границам земельного участка
132	133	По границам земельного участка
133	134	По границам земельного участка
134	135	По границам земельного участка
135	136	По границам земельного участка
136	137	По границам земельного участка
137	138	По границам земельного участка
138	139	По границам земельного участка
139	140	По границам земельного участка
140	141	По границам земельного участка
141	142	По границам земельного участка
142	143	По границам земельного участка
143	144	По границам земельного участка
144	145	По границам земельного участка
145	146	По границам земельного участка
146	147	По границам земельного участка
147	148	По границам земельного участка
148	149	По границам земельного участка
149	150	По границам земельного участка
150	151	По границам земельного участка
151	152	По границам земельного участка
152	153	По границам земельного участка
153	154	По границам земельного участка
154	155	По границам земельного участка
155	156	По границам земельного участка
156	157	По границам земельного участка
157	158	По границам земельного участка
158	159	По границам земельного участка
159	160	По границам земельного участка
160	161	По границам земельного участка
161	162	По границам земельного участка
162	163	По границам земельного участка

ОПИСАНИЕ МЕСТОПОЛОЖЕНИЯ ГРАНИЦ**ИБ-1. Зона озеленения специального назначения**

(наименование объекта)

1	2	3
163	164	По границам земельного участка
164	165	По границам земельного участка
165	166	По границам земельного участка
166	167	По границам земельного участка
167	168	По границам земельного участка
168	169	По границам земельного участка
169	170	По границам земельного участка
170	171	По границам земельного участка
171	172	По границам земельного участка
172	173	По границам земельного участка
173	174	По границам земельного участка
174	175	По границам земельного участка
175	176	По границам земельного участка
176	177	По границам земельного участка
177	178	По границам земельного участка
178	66	По границам земельного участка
179	180	По границам земельного участка
180	181	По границам земельного участка
181	182	По границам земельного участка
182	183	По границам земельного участка
183	184	По границам земельного участка
184	185	По границам земельного участка
185	186	По границам земельного участка
186	187	По границам земельного участка
187	188	По границам земельного участка
188	189	По границам земельного участка
189	190	По границам земельного участка
190	191	По границам земельного участка
191	192	По границам земельного участка
192	193	По границам земельного участка
193	194	По границам земельного участка
194	195	По границам земельного участка
195	196	По границам земельного участка
196	197	По границам земельного участка
197	198	По границам земельного участка
198	199	По границам земельного участка
199	200	По границам земельного участка
200	201	По границам земельного участка
201	202	По границам земельного участка
202	203	По границам земельного участка
203	179	По границам земельного участка
204	205	По границам земельного участка
205	206	По границам земельного участка
206	207	По границам земельного участка
207	208	По границам земельного участка
208	204	По границам земельного участка